



山王海

広報 第109号

発行 平成23年4月1日

平成23年4月1日現在

受益面積 3,829 ha

組合員数 2,854 名



この度の、東北地方太平洋沖地震で被災された皆様に対し、謹んでお見舞い申し上げます。

豊かな水を求めて

葛丸ダム放流バルブ室法面保護工事完成！

花巻市石鳥谷町大瀬川に所在する葛丸ダムは、国営山王海農業水利事業の一期事業として、平成三年度に完成致しましたが、その後、十九年が経過し、放流バルブ室北側の法面風化が著しく進行しまして、度々崩落が発生しておりました。

特に平成十八年四月には、雪解けにより緩んだ法面上部から、縦四メートル、幅二メートル程の巨大な岩石が崩れ落ちました。このままでは崩落により建屋、放流バルブ、放流管が破壊され河川への放流が不可能となり、ダムの安全かつ適正な管理が困難になる恐れがありました。

このことから法面保護工事の早期実施について、国及び県に強く要望しておりましたが、平成二十二年度において「地域活性化・きめ細かな臨時交付金」を活用し、県営の「土地改良施設危機管理設備強化事業」として五、八八三万六千円の事業費で実施される運びとなり、昨年十月五日から事業着手しておりましたが、去る三月二十四日、工事が完了いたしました。

急斜面であるためオーバーハングし崩落の恐れがある岩を掘削工事用機械であるロッククライミングマシン（写真左上）で破碎し、整形した法面に現場吹付法砕工を施工し、法面の安定が図られました。

これにより葛丸ダムから、かんがい面積約一、六八〇ヘクタールの圃場に農業用水が安定的に供給されることとなりました。

通常総代会挨拶



山王海土地改良区
理事長 高橋 勘一

平成二十二年度の山王海土地改良区通常総代会を開催するに当り、一言ご挨拶を申し上げます。

本日の総代会に、公務ご多用の所、御来賓として藤原紫波町長さん、橋矢中町副町長さんのご臨席を賜り、錦上花を添えて頂きましたこと、誠にありがとうございます。

日頃、皆様方には、本土地改良区の事業運営に特段のご指導と多大なる御援助をいただいておりますことに、衷心より敬意と感謝を申し上げます。

又、総代各位におかれましては、常日頃、業務運営と事業推進に御理解と御協力を賜り、感謝申し上げます。

去る三月十一日午後二時四十

全国一律一〇a当り三〇、一〇〇円が支払いとなり、平成二十一年米価より実質的には微増ながらも上回り、多少ながらも生活観の安堵と再生産への望みを継げたという、認識をもっていらっしゃる所でございます。

また、TPPへの参加については、農畜産物をはじめ各業種に多大な影響が出ることが明確になっております。我々は断固反対の立場で関係機関と一緒に運動を展開していきたいと思っております。

次に、本土地改良区の主なる事業について申し上げます。

県営経営体育成基盤整備事業につきましては、ほ場整備型の紫波町南日詰地区のハード事業が本年をもって終了します。二十三年度は権利者総会、換地処分登記を実施することになっており、十月二十八日には完工式を開催する運びとなっております。

また、土地総型の花巻市石鳥谷町中寺林地区は、平成十二年の事業開始から長年に亘る工事が本年度を以って全て完了することになりました。この地区も六月十四日に完工式を実施することとなっております。

長年に亘り農業経営を圧迫しております、国、県営事業の負担金軽減対策として「土地改良

負担金償還特別緊急支援対策事業」を平成二十一年度から平成二十三年度までの三年間実施しております。尚、本事業の更なる延長を働きかけて行きたいと思っております。

さて、農業用水の適正な取水管理と有効的な利用についてであります。平成二十二年度において、東北農政局管内のある土地改良区で許可取水量を上回る超過取水等が発覚し、河川管理者より指摘されたことに端を発し、東北農政局の担当部署より

一層の水利権の許可期間、水量を遵守するよう指導通知がありました。このことから、本土地改良区としては河川法を厳守するため、水利調整組合長をはじめ、各関係者の皆さんに水利使用規則を説明し、ご理解とご協力をお願い申し上げます。

維持管理事業につきましては、申請されている八地区で事業費一〇、四四七、五〇〇円で施工することとなっております。尚、農地・水・環境保全向上対策の活動組織と協議しながら組合員負担の軽減に努めて参ります。

未納賦課金の徴収についてであります。役職員一体で臨戸訪問、相談機能の充実化に努めてあります。僅かながら減少傾向にありますが、諸般の事情によ

り納期に滞っている組合員が依然としてあります。引き続き徴収に努力いたす所存であります。本日も提案申し上げます。第七号議案までの十二案件であります。特に、第六号議案の総代役員、委員諸給与支給規程の改正につきましては、平成二十年に二〇％～五％の引き下げを行ないましたが、急激な米価の低迷もあり、役員のみ一〇％の報酬引下げを提案しております。

また、一層の経費節減に努めて参りますのでどうか慎重なご審議を頂き原案どおりご承認賜りますようお願い申し上げます。

結びに当り、昨今、よく平成の危機といわれます。経済、社会等のグローバル化が一層進み、地域で物事が定められない時代になっております。特に農業を取り巻く環境はより厳しいものがあります。私共は土地改良法に記されているように農業生産基盤の整備を以って、農業所得向上に寄与することにおいて、皆さんと共に課題を共有し、多岐多難な事柄を解決するために鋭意努力して参る所存であります。

今後ともご指導とご支援をお願い申し上げます。

平成二十二年 通常総代会開催

平成二十三年三月二十五日開催

平成二十二年 第二次補正予算
平成二十三年 予算他を決定

平成二十二年 通常総代会は、去る三月二十五日（金）午前九時より当土地改良区二階会議室において開催されました。

総代職員五十名中四十九名出席のもと、来賓に紫波町長藤原孝様、矢巾町副町長橋誠様を迎え、開会に先立ち東北地方太平洋沖地震で被災しお亡くなりになられた方のご冥福を祈り、全員で黙祷を捧げました。その後、高橋理事長挨拶、来賓祝辞のうち、議長に伊藤昇総代（志和地



議長を務めた伊藤昇総代

区）が選出され、山王海土地改良区総代、役員、委員諸給与支給規程の一部改正について他十一議案が審議され、提出された全議案が満場により原案どおり可決承認されました。

〔決定された提出議案〕

- 第六号議案 山王海土地改良区総代、役員、委員諸給与支給規程の一部改正について
- 第七号議案 平成二十二年一般会計収入支出第二次補正予算について
- 第八号議案 平成二十二年特別会計収入支出第二次補正予算について
- 第九号議案 規約第四十一条の規定による金銭預入先決定について
- 第十号議案 賦課金の徴収について
- 第十一号議案 平成二十三年一般会計収入支出予算について
- 第十二号議案 一時借入について
- 第十三号議案 賦課金の徴収について（特別会計）
- 第十四号議案 平成二十三年特別会計収入支出予算について
- 第十五号議案 平成二十三年組合員資格喪失による決済額の決定について
- 第十六号議案 平成二十三年営営事業工事費繰上償還金額の決定について
- 第十七号議案 転用農用地に対する賦課金の徴収について



第6号議案

山王海土地改良区総代、役員、委員諸給与支給規程の一部改正について

役員報酬及び手当を以下の様に引下げいたしました。

区 分	改 正			現 行		
	報酬(年額)	手 当	摘 要	報酬(年額)	手 当	
役員	理事長	3,175,200	100分の380	報酬10% 引下げ 手当100分の5 "	3,528,000	100分の385
	理 事	437,400	100分の295	"	486,000	100分の300
	総括監事	437,400	"	"	486,000	"
	監 事	437,400	"	"	486,000	"

『監事選挙』について

平成23年8月19日任期満了となる、監事の選挙が実施されます。

監事の選挙は総代により、総代会において執行されます。

監事定数は3名、任期は4年間です。

会議開催状況

平成二十二年十一月一日
平成二十三年三月三十一日

【理事会】

平成二十二年十一月十九日
平成二十二年維持管理事業の追加について

平成二十二年十二月十五日
換地業務委託契約の変更について 他一案件

平成二十三年一月二十日
平成二十三年基本計画並びに予算骨子（案）について 他四案件

平成二十三年二月二十三日
山王海土地改良区総代、役員委員諸給与支給規程の一部改正について 他五案件

平成二十三年三月十五日
答申書について（事業委員会） 他六案件

【監事会】

平成二十二年十一月五日
植林地監査

平成二十二年十二月十五日
会計監査

平成二十三年一月三十一日
総合監査の日程について

平成二十三年二月二日・三日
総合監査

平成二十三年三月十八日
現場監査

【滞納金検討会】

平成二十二年十一月十九日
平成二十二年十二月十五日

平成23年度一般会計収入支出予算の概要

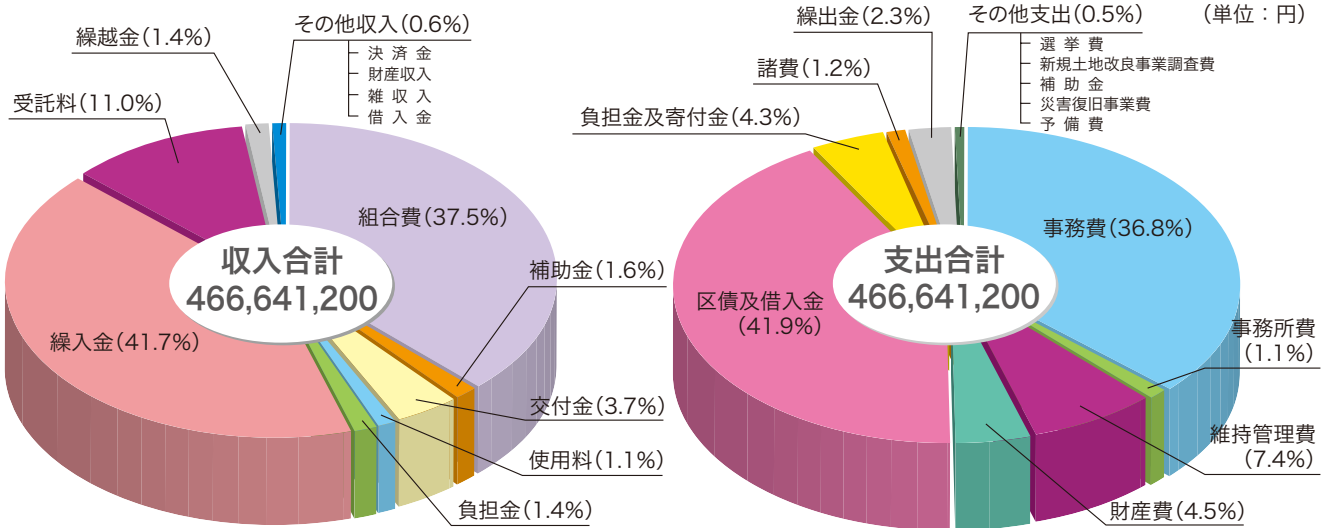

収入の部

款	本年度予算額	前年度予算額	比較増減
組合費	175,215,980	176,049,418	△ 833,438
補助金	7,364,500	7,693,700	△ 329,200
交付金	17,135,000	14,059,000	3,076,000
使用料	5,044,852	5,143,102	△ 98,250
負担金	6,823,121	11,857,567	△ 5,034,446
繰入金	194,596,097	207,870,746	△ 13,274,649
受託料	51,209,650	52,101,650	△ 892,000
繰越金	6,500,000	6,500,000	
その他収入	2,752,000	44,772,000	△ 42,020,000
(内訳)			
決済金	3,000	3,000	
財産収入	118,000	139,000	△ 21,000
雑収入	2,630,000	2,630,000	
借入金	1,000	42,000,000	△ 41,999,000
収入合計	466,641,200	526,047,183	△ 59,405,983

支出の部

款	本年度予算額	前年度予算額	比較増減
事務費	171,887,726	170,931,676	956,050
事務所費	4,881,037	3,680,037	1,201,000
維持管理費	34,745,500	32,255,100	2,490,400
財産費	21,007,000	20,507,000	500,000
区債及借入金	195,392,977	219,876,000	△ 24,483,023
負担金及寄付金	20,269,200	62,836,000	△ 42,566,800
諸費	5,773,300	5,884,500	△ 111,200
繰出金	10,535,500	7,856,950	2,678,550
その他支出	2,148,960	2,219,920	△ 70,960
(内訳)			
選挙費	1,000	1,000	
新規土地改良事業調査費	1,000	1,000	
補助金	1,000	1,000	
災害復旧事業費	1,000	1,000	
予備費	2,144,960	2,215,920	△ 70,960
支出合計	466,641,200	526,047,183	△ 59,405,983

平成23年度特別会計収入支出予算の概要

(単位：千円)

地区名	項目	収入の部					支出の部						
		賦課金	雑収入	繰入金	その他	繰越金	計	繰出金	管理費	諸費	その他	予備費	計
償還会計		1,476	125	88	決済金 1	500	2,190	55		30	借入金 1,520	585	2,190
南野原県ぼ		366	6			500	872	146	320	30		376	872
山王海県ぼ(51)			21			80	101	80		2		19	101
水分県ぼ		7,175	510			17,000	24,685	10,208		100		14,377	24,685
水分第二県ぼ		3,726	204			8,380	12,310	3,152	200	10		8,948	12,310
赤石第一県ぼ		10,790	306			22,000	33,096	4,215	325	50	償還金 4,720	23,786	33,096
赤石第二県ぼ		21,798	510			1,500	23,808	14,890	1,080	30		7,808	23,808
紫波中央県ぼ		5,930	204	1,500		3,000	10,634	8,651	400	20		1,563	10,634
上平沢県ぼ		6,690	11	5,500		1,000	13,201	12,010	250	20		921	13,201
土館県ぼ		8,761	102	800		400	10,063	8,961	440	20		642	10,063
宮手稲藤県ぼ		8,057	102			1,000	9,159	8,582	250	30		297	9,159
上台大下通県ぼ		3,568	2	600		300	4,470	3,868	320	20		262	4,470
八幡東部県ぼ		4,847	204	9,488		800	15,339	13,852	350	30		1,107	15,339
南日詰県ぼ		11,493	102	1	換地清算徴収金 1	500	12,097	11,144	350	270	換地清算交付金 1	332	12,097
県営土地総黒西		5,818	102	3,605		1,800	11,325	9,004	630	20		1,671	11,325
県営土地総南寺林		3,653	102	2,188		1,000	6,943	5,640	510	10		783	6,943
県営土地総中寺林		5,660	51			500	6,211	4,649	200	20		1,342	6,211
維持管理事業				10,447			10,447				工事費 10,447		10,447
土地改良負担金償還特別緊急支援対策事業			1		助成金 104,160		104,161	104,154		7			104,161

平成23年度 賦課金

会計区分	地区名	10アール当り金額(円)	
一般会計	経常賦課金	4,500	
	維持管理事業費(前年度事業の地元負担分)		
	中央幹線	300	
	南幹線上流部	110	
	志和地区南部	110	
	片寄犬淵片寄	410	
	葛丸上堰	250	
特別会計	県営事業		
	水分県ぼ	2,500	
	水分第二県ぼ	6,000	
	赤石第一県ぼ(第一工区)	2,500	
	赤石第一県ぼ(第二工区)	12,500	
	赤石第二県ぼ	10,500	
	紫波中央県ぼ	5,000	
	上平沢県ぼ	5,000	
	土館県ぼ	5,500	
	宮手稲藤県ぼ	3,500	
	南野原県ぼ	150	
	上台大下通県ぼ	8,000	
	八幡東部県ぼ	4,800	
	八幡東部県ぼ(パイプライン)	2,600	
	南日詰県ぼ	12,700	
	県営土地総黒西	一般	7,400
		暗渠(A)	8,400
		暗渠(B)	9,400
	県営土地総南寺林	一般	5,000
		暗渠(A)	6,000
		暗渠(B)	7,000
	県営土地総中寺林	5,700	
	団体営事業		
	大瀬川西部	暗渠(1)	2,100
		暗渠(2)	2,700
		暗渠(3)	4,700
	岩清水	一般	6,900
暗渠		1,300	

決済金の支払い

次のような場合、土地改良区の賦課から除外する手続きと決済金の支払が必要になります。

- 農地を宅地等に転用する場合
- 農地を公共事業用地として転用した場合(道路・河川・水路等)
- 田を畑に転用した場合

手続き及び決済金を納めない場合は、その土地に継続して賦課されます。

平成23年度 決済金

会計区分	賦課区分・地区名	10アール当り金額(円)	
一般会計	維持管理事業決済金	36,500	
	県営事業分担金決済金	2,600	
	国営事業負担金決済金	47,000	
	合計	86,100	
特別会計	水分県ぼ	56上松本	735
		57焼野・吉水	6,600
		58吉水・岩清水	12,180
		59上松本	18,710
		60宮手	25,240
		61小黒沢	33,670
		62南伝法寺	42,100
	水分第二県ぼ	17,579	
	赤石第一県ぼ(第一工区)	16,451	
	赤石第一県ぼ(第二工区)	62,538	
	赤石第二県ぼ	54,326	
	紫波中央県ぼ	42,770	
	上平沢県ぼ	40,169	
	土館県ぼ	3,368	
	宮手稲藤県ぼ	10,467	
	上台大下通県ぼ	33,138	
	八幡東部県ぼ	28,330	
	八幡東部県ぼ(パイプライン)	23,400	
	県営土地総黒西	一般	56,255
		暗渠(A)	65,550
		暗渠(B)	74,549
	県営土地総南寺林	一般	50,058
		暗渠(A)	64,313
		暗渠(B)	73,313
	県営土地総中寺林	113,627	
	大瀬川西部地区	暗渠(1)	4,700
		暗渠(2)	6,012
暗渠(3)		10,945	
岩清水	一般	58,168	
	暗渠	11,700	

平成23年度 県営事業繰上償還金

(平成23年度賦課金納入後適用)

地区名	10アール当り金額(円)	地区名	10アール当り金額(円)	
水分県ぼ	56上松本	855	土館県ぼ	4,148
	57焼野・吉水	6,840	宮手稲藤県ぼ	11,617
	58吉水・岩清水	12,540	上台大下通県ぼ	36,568
	59上松本	19,190	八幡東部県ぼ	33,230
	60宮手	25,480	八幡東部県ぼ(パイプライン)	23,400
	61小黒沢	34,390	一般	64,625
	62南伝法寺	42,940	県営土地総黒西	暗渠(A) 74,010
水分第二県ぼ	20,659		暗渠(B) 96,149	
赤石第一県ぼ(第一工区)	17,641		一般 57,888	
赤石第一県ぼ(第二工区)	66,738	県営土地総南寺林	暗渠(A) 72,233	
赤石第二県ぼ	59,446		暗渠(B) 81,503	
紫波中央県ぼ	46,450	県営土地総中寺林	118,907	
上平沢県ぼ	42,649			

納入期限

一般会計 前期 5月2日(月) 後期 10月31日(月)

口座振替日 前期 4月25日(月) 後期 10月21日(金)

平成23年度 土地改良事業

単位：円

区分	事業名	地区名	工期	事業内容	事業費
県営	経営体育成基盤整備事業	南日詰	H12～H23	権利者総会、換地処分、登記申請	3,000,000
	基幹水利施設管理事業	山王海	H8～	山王海ダム、葛丸ダム、稻荷頭首工 葛丸頭首工の施設管理費等	48,708,000
団体営	農業用水水源地域保全対策事業	山王海	H20～H24	体験学習開催	1,800,000

維持管理事業

単位：円

件名	組合名	事業内容	事業費
1号	北幹線	用水管補修1ヶ所	262,500
2号	中央幹線	用水路装工1ヶ所、溢水対策1ヶ所	588,000
3号	中央幹線赤石	空気弁保護管再設置2ヶ所、除雪表示板設置2ヶ所 水門補修1ヶ所、排水路装工1ヶ所	1,386,000
4号	南幹線上流部	土砂浚渫1ヶ所、排水路改修1ヶ所	2,016,000
5号	志和地区南部	空気弁改修2ヶ所、水門補修1ヶ所、堆砂対策1ヶ所	2,215,500
6号	片寄犬淵	スクリーン改修1ヶ所、排水路補修1ヶ所	2,016,000
7号	葛丸上堰	排水路装工1ヶ所、用排水路装工1ヶ所	1,375,500
8号	石仏幹線	揚水機補修1ヶ所	588,000
合計			10,447,500

土地改良施設維持管理適正化事業

単位：円

施設名	事業内容	事業費
北幹線分水ゲート	水門分解整備5門、塗装、水密ゴム交換5門	3,400,000

「東北地方太平洋沖地震による影響」

施設点検用水緊急取水について

水利施設（開水路、パイプライン）の被害状況の確認のため、下記日程により緊急取水、通水をし点検調査、工事復旧を実施いたします。

記

4月2日～4月10日	幹線水路に通水、パイプラインに充水、破損箇所の確認
4月11日～4月22日	破損箇所の工事復旧
4月23日～4月30日	幹線水路に通水、パイプラインに充水、破損箇所の復旧確認

5月1日より 本配水

管内被災状況



一時は葛丸ダム法面崩落と報道されたダム下流の葛丸川右岸の崩落現場



紫波町水分地区の地割れした圃場

平成23年度 水門、水路監視人

適正な配水管理と水利・水路状況報告等に
あたらせるため、水門、水路監視人を配置
いたします。

(雇用期間：平成23年4月25日
～同年8月20日)

区分	施設名	監視区域
第1区	水門	稻荷頭首工～分水槽～稻荷小分水
第2区	南幹線	弥勒地分水～大沢分水
第3区	葛丸幹線	葛丸頭首工～開拓分水～大瀬川分水 葛丸一の留～小屋場分水
第4区	南幹線	大瀬川分水～上台分水槽、石仏頭首工
第5区	北幹線	北幹線分水～滝花分水
第6区	稻荷幹線	配水槽1号～5号、沢内川取水～両互
第7区	中央幹線	中央頭首工～赤石分水

インフォメーション

山王海ダム「一般公開」

平成23年5月14日(土)から、毎月**第2土曜日**と**第3水曜日**に山王海ダム管理事務所
及び周辺が自由に見学できます。尚、開放時間及び注意事項に気をつけてください。

開放時間：午前9時～正午 まで

注意事項

- ・見学中は安全に気をつけてください。
- ・ゴミ等は必ず持ち帰ってください。



こういう場合は、必ず手続きを！

組合員の資格に異動があった場合

- ◎ 耕作地の異動（売買・交換・賃貸借契約及び解約）
- ◎ 組合員が死亡、又は農業者年金等による経営移譲
- ◎ 組合員の住所、振替口座等の変更

農地を転用する場合

- ◎ 農地の宅地等への転用
- ◎ 公共用地（道路等）の買収による転用
- ※ 決済金の納付が必要になります

土地改良施設等を利用する場合

- ◎ 雨水排水や合併浄化槽処理水の放流
- ◎ 土地改良施設を出入口等で多目的に使用

ご注意下さい！

※ 公共機関（市町村、農業委員会、法務局等）及び農協等の手続きだけでは、土地改良区の組合員、土地台帳の変更はされません。手続き等の詳しいことは、当土地改良区までお問い合わせ下さい。

電話 019-673-7311 FAX 019-673-7360

注意！ 滞納賦課金は新組合員に継承されます。

改良区地区内の農地を売買するとき（競売取得も含む）や、組合員の資格を交替する場合に、その土地に滞納賦課金があると、**土地改良法第42条第1項（権利義務の承継及び決済）**の規定により、新しくその土地を取得した方に滞納賦課金の支払い義務が生じることになります。

後でトラブルが生じないように、農地の売買等の契約をされる場合は、必ず、土地改良区に滞納賦課金についての確認をしていただき、**当事者間で滞納賦課金を清算してから、所有権移転する様**にお願いします。

パイプライン・給水栓・空気弁等の
破損事故、ゴミ詰まり発生!
下表 水利調整組合に連絡

パイプライン事故発生時の 対応方法

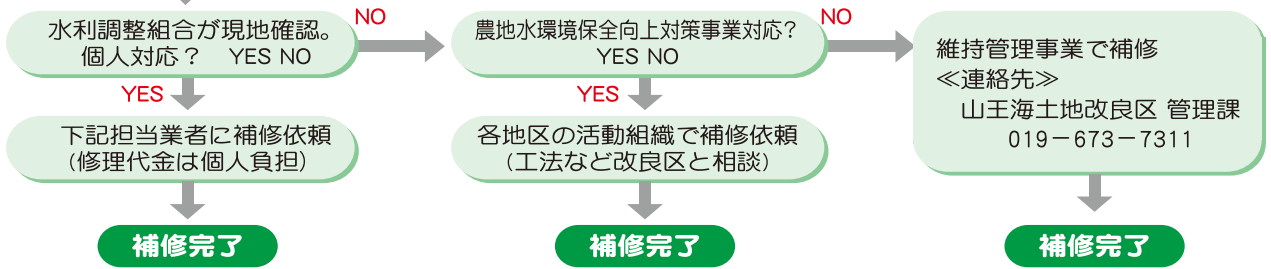

工事業者は土日、祝祭日はお休みです。

パイプライン組合名	組合長名	電話番号	担当業者	電話番号
北 幹 線	谷 地 良 典	019-673-7302	(株)十文字組	019-672-2336
稲 荷 幹 線	戸 川 義 郎	019-673-6713	(株)十文字組	019-672-2336
宮手稲藤地区	田 口 祐 功	019-673-7820	橋建設(株)	019-672-4411
高 水 寺	渡 辺 泰 男	019-673-6310	(株)水本	019-697-3141
野 沢	藤 原 政 義	019-676-2085	(株)水本	019-697-3141
平 沢	築 田 嘉 江	019-672-3479	(株)十文字組	019-672-2336
中央幹線赤石	高 橋 實 貴	019-676-5436	(株)十文字組	019-672-2336
南幹線上流部	中 田 宏	019-673-6987	(株)水本	019-697-3141
志和地区南部	島 山 孝 也	019-673-6551	秋柴重機(株)	0198-45-3541
片 寄 犬 渕	細 川 信 一	019-673-6885	秋柴重機(株)	0198-45-3541
南野原(石鳥谷)	板 垣 邦 博	0198-45-5361	秋柴重機(株)	0198-45-3541
上 台 南 寺	鎌 田 勝 幸	0198-45-2428	(株)長澤工務店	0198-45-4416
石 仏 幹 線	玉 山 忠 孝	0198-45-5395	(株)長澤工務店	0198-45-4416

組合名	組合長名	電話番号	組合名	組合長名	電話番号
中央幹線	高 橋 貞 信	019-672-4619	大 北	藤 原 米 光	0198-45-5504
作 の 沢	菅 原 利 男	0198-45-5056	山王海大興寺	熊 谷 幸 作	0198-45-5606
葛丸上堰	菊 池 吉 郎	0198-45-4144			

山王海土地改良区 職員配置図

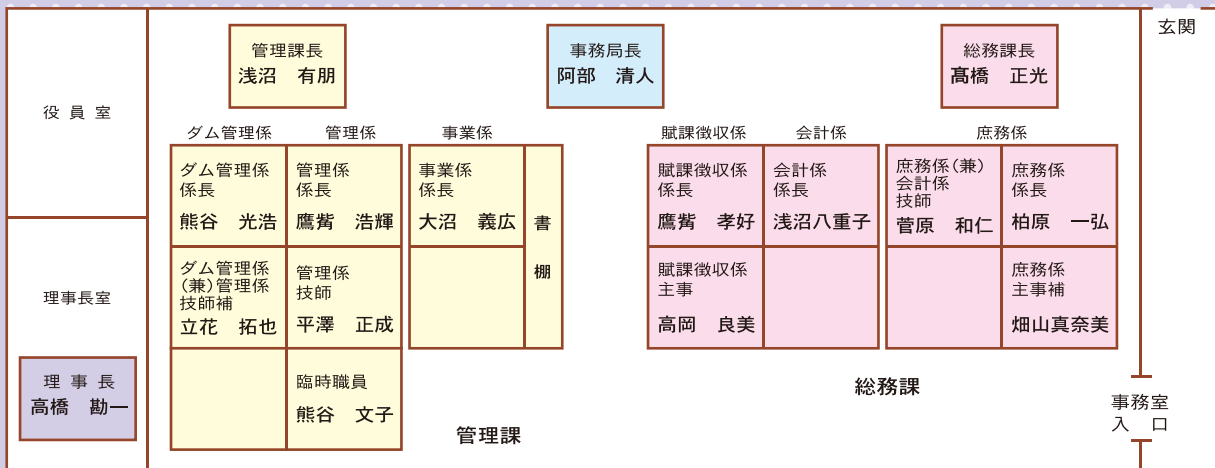

発行 者
水土里ネット山王海
山王海土地改良区

〒028-3441
岩手県紫波郡紫波町上平沢字川原田15番地
TEL:019-673-7311 FAX:019-673-7360
ホームページ: <http://www.sannoukai.jp>
メール: heian@sannoukai.jp

この度の、東北地方太平洋沖地震で被災された皆さまに心よりお見舞いを申し上げます。一日も早い復興を願うと共に私たちにできることを考え、行動し活気ある生活が送れる日まで努力しようと思気込んだ新年度であります。

昨年を振り返りますと、夏は猛暑に大雨、冬は大雪となり世の中では異常気象と騒がれましたが、よく言えば四季がはつきりとみえた一年でした。個人的には、新たな気持ちで迎えた四月からあつという間に一年が過ぎました。今年度は学ばばかりではなく、組合員皆様の御要望に少しでもお応えできるよう、業務に励みたいと思っておりますのでどうぞよろしくお願い申し上げます。

(真)

編集後記